

★ものしり先輩★に教わる

健康保険のはなし

★ものしり先輩

新入社員
組山 保子

新入社員
合川 健



北海道信用金庫健康保険組合

1 「健康保険証」って、なに？

1



新しく保険証が届いた！
そもそも保険証ってなんだろう…。

新入社員 合川 健

2

さっそく保険証を受け取ったみたいだな！

それは、健保組合に加入したことを証明する「健康保険被保険者証 (通称・保険証)」！

“君の名前”プラス
“加入した健保組合名”で
発行されているだろ？

噂の
ものしり
先輩だ！

つまり…
世界で1枚だけの君のためのもの
なのさ！

なるほど！ 大切にしないと



ものしり先輩

3

病気やケガなどで医療機関 (病院・診療所など) にかかったときに、保険証を提出すると、窓口で支払う医療費の自己負担額が**3割**で済むんだ！

■ 医療費の自己負担割合

2割	3割	3割 現役並み所得者	75歳以上は 後期高齢者 医療制度に 加入
6歳 (義務教育就学前)	僕はココだね!	70歳	75歳

病院に持っていかないとうなるんですか？

窓口で10割 (全額) 支払うことになるぞ。
だから忘れずに！

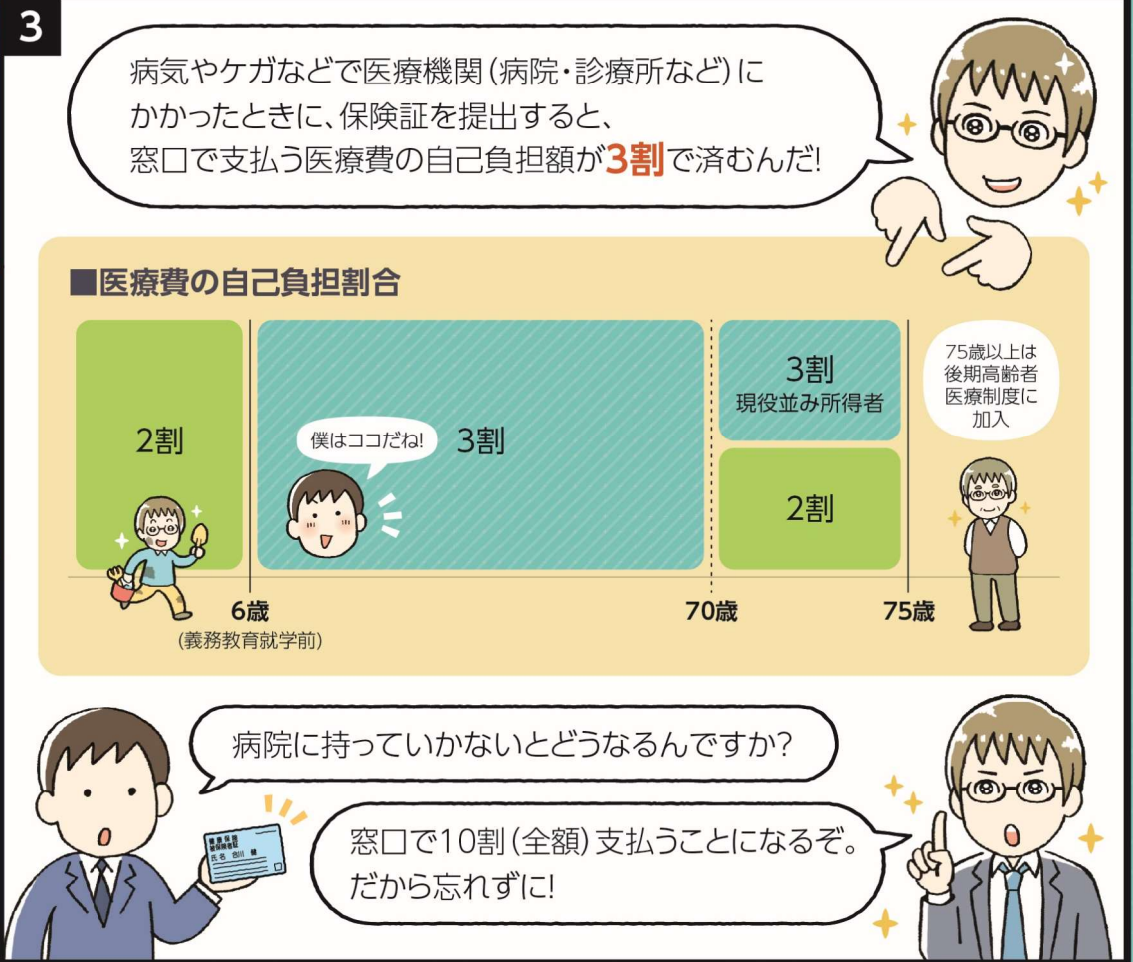

マイナンバーカードは保険証として使えるようになる

マイナンバーカードは、医療機関にあるカードリーダーに「ピッ」とかざすだけで、保険証として使えるぞ。ただし、保険証として使用するには「**申し込み**」が必要だ。マイナンバーカードに対応していない医療機関などでは、引き続き保険証で受診しよう。

⚠ 注意!

保険証利用の申し込みには
マイナンバーカードが必要だぞ!

2 「国民皆保険」って、どういう意味?

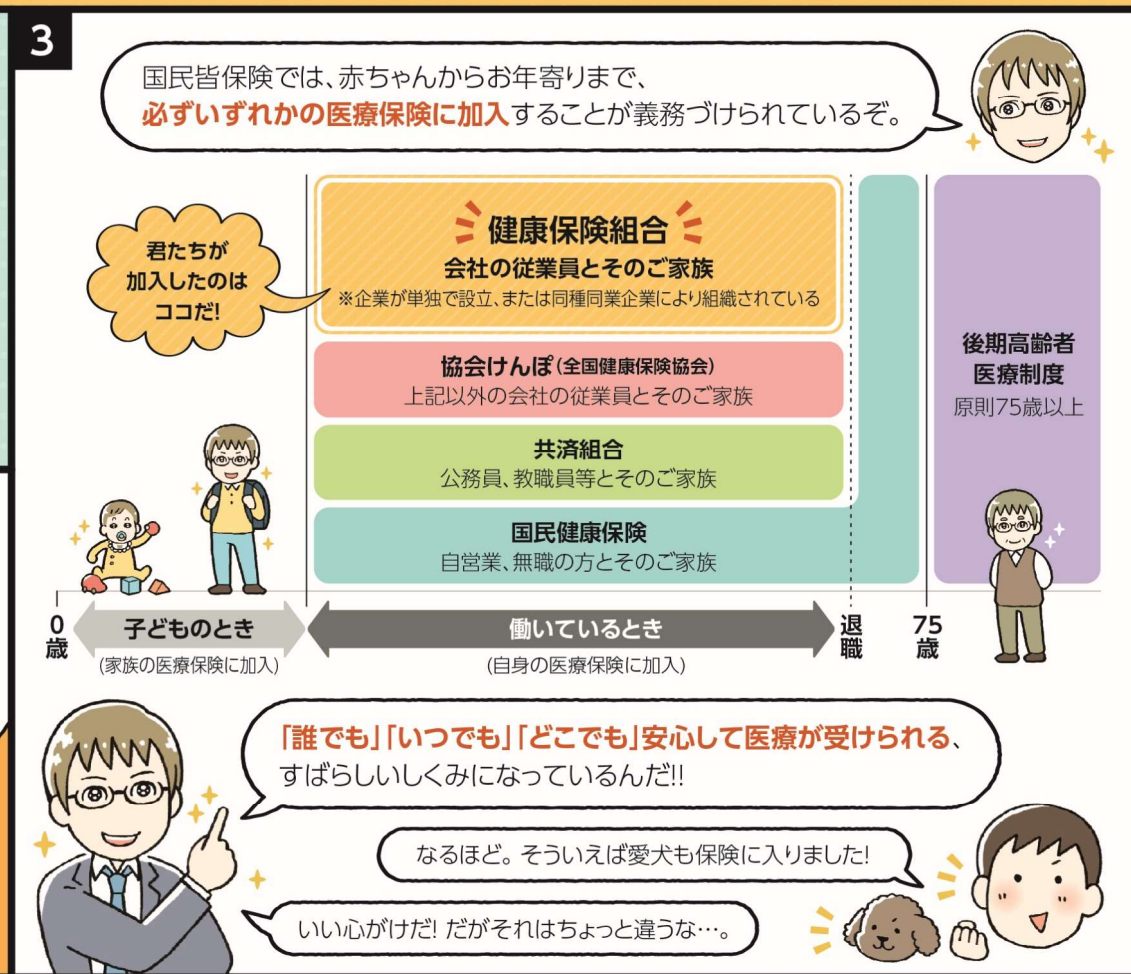
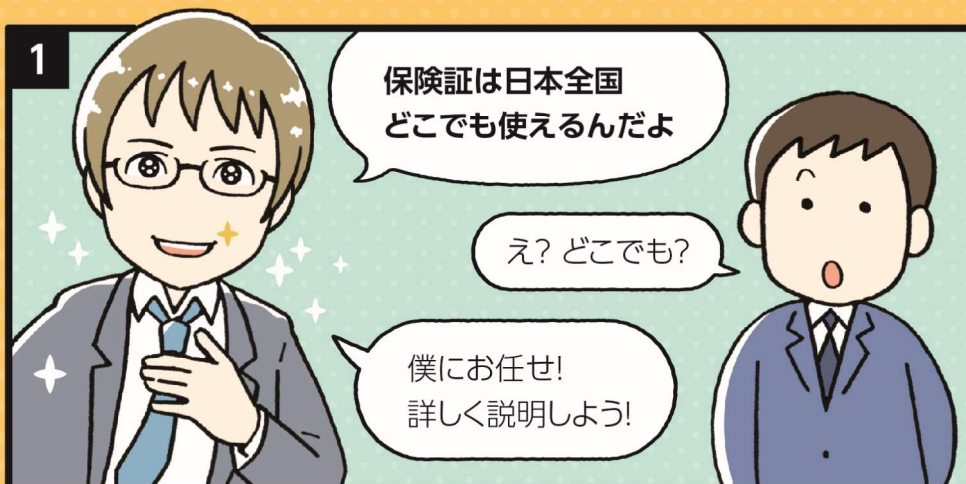

公的な医療保険と民間の医療保険の違い

健康保険は、健康保険組合や国民健康保険(国保)など全国民が加入する公的な保険だ。
民間の医療保険は、個人が任意で契約する保険で、入院や手術などの際に、契約内容に応じた
給付を受けるものになるぞ。(ちなみにペット保険は民間の保険オンリーだね)

種別	公的な 医療保険	民間の 医療保険
加入資格	全国民が加入	加入は自由 (条件あり)

3 「健康保険組合」は、なにをやる場所?

1



「けんぽ」って聞いたことあるけど、なんのことかな?

けんぽ?
? ケンポ
kenpo?

新入社員 組山 保子

2



けんぽ 健保ともいう!

僕にお任せ!!

正しくは、健康保険組合 (通称・健保組合)!

健保組合の仕事は、「**病気・ケガなどの保障 (保険給付)**」、「**病気・ケガの予防 (保健事業)**」という、主に2つの大きな仕事をしているぞ。

健保組合の財源は、君たちと会社が納める健康保険料*だ。

※健康保険料については4話を確認しよう

3

みなさんをサポートする



健保組合の2つの大きな仕事

病気・ケガなどの保障

(保険給付)

業務外の病気やケガ、出産、死亡、休職などに対して、必要な医療費の支払いや手当金を支給する仕事です。



病気・ケガの予防

(保健事業)

健康で健やかな毎日を送れるよう、病気の予防や早期発見の手助けをしたり、健康増進のためのさまざまな事業を行う仕事です。



心強いですね!
ちなみに、歯科医院でのホワイトニングは…?

もちろん自腹 (保険適用外) だ!



ものしり先輩の
マメ知識

業務中に病気やケガをした場合

仕事中・通勤中の事故などが原因で、労働者が病気やケガをした場合に補償してくれる保険を「労働者災害補償保険 (労災保険)」というぞ。治療費や休業時の賃金などの補償を受けることができるんだ。労災保険は、個人で加入するものではなく、会社が加入するもの。労働者が安心して働くことができるようにつくられた制度なんだ。



4 「健康保険料」は、どうやって決まるの？

1

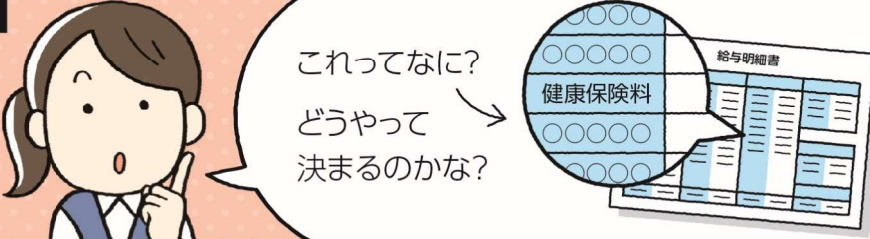

これってなに？
どうやって決まるのかな？

2



いいところに目をつけた！
さっそく詳しく見てみよう！

保険料はこうして決まる

毎月納める保険料	=	4・5・6月給与の平均額 (標準報酬月額)	×	保険料率
賞与から納める保険料	=	賞与額	×	保険料率

3



実際に計算してみよう！
給与が大幅に変わったときなどにも再計算されるぞ。

北海道信用金庫健保組合の保険料率は、
94‰(94/1,000)

君たち	会社
44.5‰	49.5‰

君たちの健康を守るため、
会社(事業主)も
健康保険料を負担
してくれているぞ！



例 4・5・6月給与の平均額(標準報酬月額) 20万円の人

4・5・6月給与の平均額(標準報酬月額) 20万円	×	保険料率 44.5‰	=	毎月の健康保険料 8,900円/月
------------------------------	---	---------------	---	-----------------------------

例 年間の賞与額 50万円の人

年間の賞与額 50万円	×	保険料率 44.5‰	=	賞与時の健康保険料 22,250円/年
----------------	---	---------------	---	-------------------------------

暗算で解けたかな？



健康保険料は、2つの保険料から成り立っている

健康保険料は、「基本保険料」と「特定保険料」にわかれているぞ。

健康保険料	基本保険料	…病気・ケガをしたとき(保険給付)や、病気・ケガの予防(保健事業)などにあてる保険料
	特定保険料	…高齢者の医療を支える費用にあてる保険料

少子高齢化により、高齢者の医療費の支払いが増え、君たちが納める保険料が引き上がる背景もあるが、健康保険のすべては「助けあい」だ！

助け愛！



5 「健康保険」って、どんなときに使えるの？

1

大変だったね…。

はあ~~~~

長期の入院だったから、医療費の支払いが心配だな。

2

そんなときでも大丈夫！
健保組合が医療費の7割を支払ってくれるぞ！
 さらに医療費が高額になった場合は、
 健保組合から、「**高額療養費**」が支給されるんだ！

■高額療養費制度のしくみ

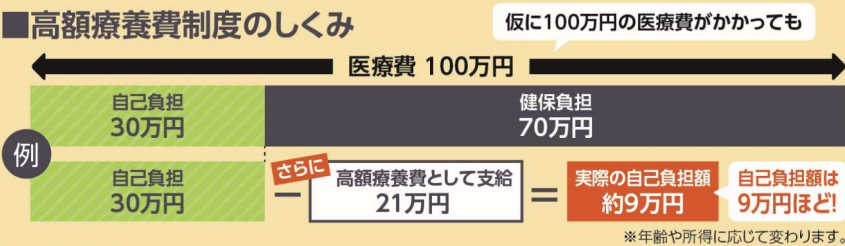

感動~

貯金しなくてもいいんだ!!!
 健保組合、尊すぎる…。

いや、貯金はしよう…。

健康保険こそがわれわれの暮らしを支えているっ!!

なるほど

すごい大げさだな

3

仕事中・通勤中のケガなどには健康保険は使えないぞ!!

※詳しくは3話のママ知識を確認しよう

■医療費支払いのしくみ

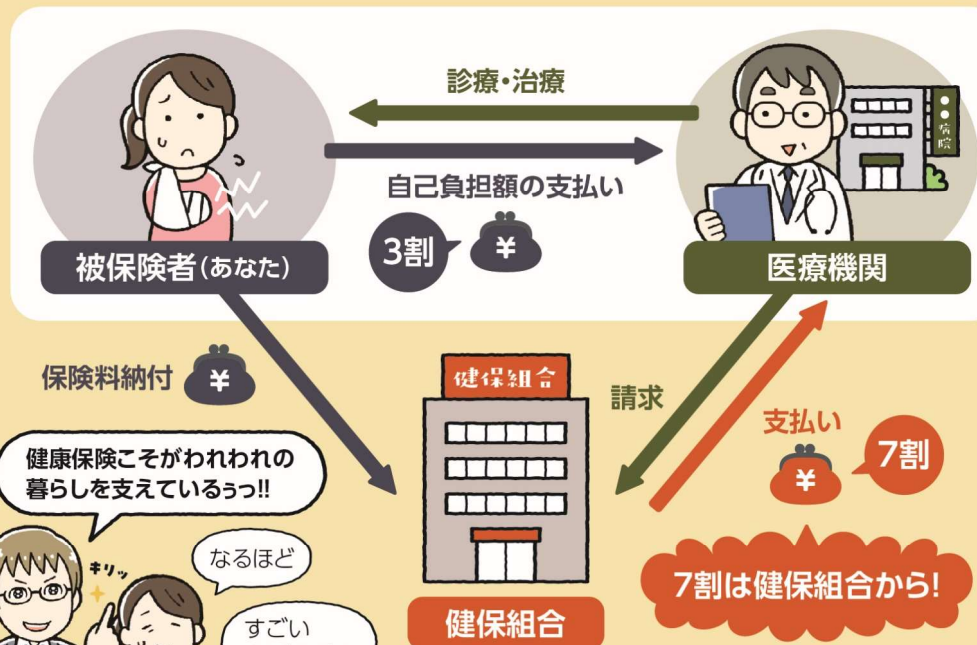

保険給付は、ほかにもいろいろある

■傷病手当金

業務外の病気やケガのため欠勤して給料がもらえないときなどに支給される

■出産手当金

出産のため欠勤して給料がもらえないときなどに支給される

■出産育児一時金

女性の加入者が出産したときに支給される



6 「健康診断」は、自分自身を見つめるチャンス?

1 めんどいな…

明日は健康診断か…。
別にどこも悪くないし。そもそも若いし。
あー、行きたくないな。

2 もったいない!

健康診断は
将来の自分のために受けるんだ!
明日健康診断に行くことで
病気の早期発見ができるかもしれないだろ?

年に1回の
自分の健康状態を
チェックする日として
**健康診断は
必ず受けよう!**

記念日だ♡

3 病気・ケガの予防のための取り組み（保健事業）

■実施状況

人間ドック(30歳以上)	16,000円補助
家族の健診(30歳以上)	23,150円補助
乳がん・子宮がん健診	8,000円補助
脳ドック健診(50歳以上)	20,000円補助
インフルエンザ予防接種	3,000円補助
歯科健診	3,300円補助
スポーツクラブの利用	法人契約料金

事業所健診以外にも色々あるんだ!
詳しくは健保組合に聞いてみよう!

記念日が
増えちゃうかも♡

詳しくは



北海道信用金庫健保組合ではICTを活用して、加入した君たちとご家族の健康づくり、病気の予防・早期発見に力を入れているぞ。

必ず **PepUp** に登録しよう!

みんなの助けあいので成り立つ健康保険には、
限りがある。1人ひとりが適切な受診と健康
保持・増進を心がけよう!